附件、台灣端強預防性下架及尚未入關退運產品資訊

產品名稱	產品來源	製造廠商	供應廠商	產品批號	製造日期	有效日期	規格	總淨重	罐數
新安琪兒安哺嬰兒奶粉-酸化新配方	法國	CELIA LAITERIE DE CRAON	LACTALIS INTERNATIONAL	8000003215	2024/11/13	2027/11/16	900 g	26,935.2公斤	29928罐
	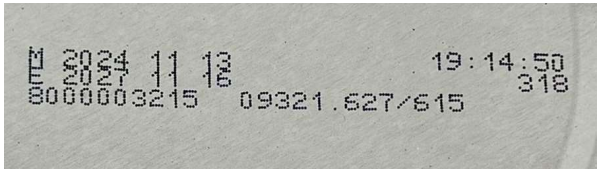								
新安琪兒安哺嬰兒奶粉-酸化新配方	法國	CELIA LAITERIE DE CRAON	LACTALIS INTERNATIONAL	8000003675	2025/11/26	2028/11/28	900 g	29,581.2公斤	32868罐
	尚未入關，將退運處理。								